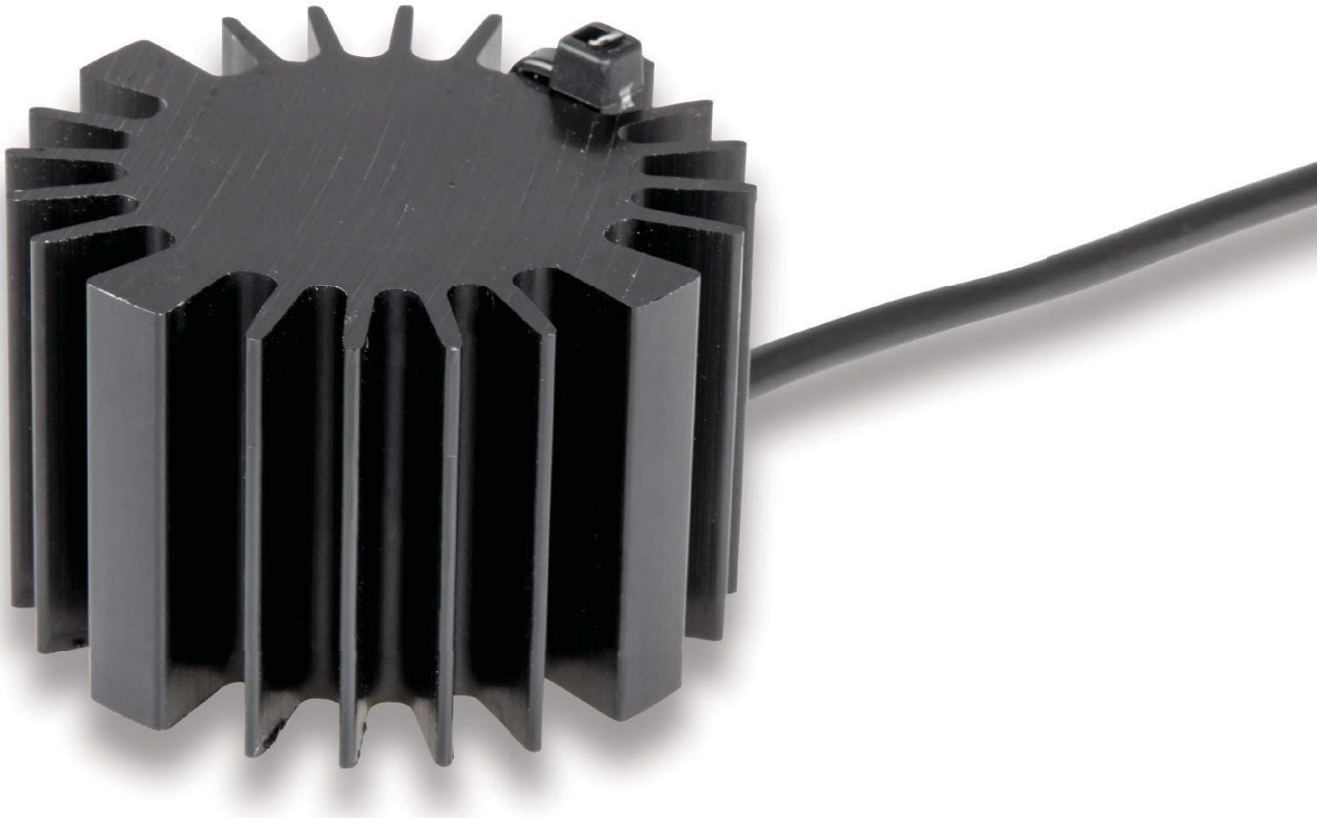

STILLLEGUNG

CANCELLATION KIT

KW automotive

685 10 151
EINBAUHINWEISE
Elektronik Satz

685 10 151
INSTALLATION INSTRUCTIONS
Cancellation kit

Einbauhinweise / Installation Instructions			KW automotive	
Hinweis Nr./ Instruction No.	685 10 151		Erstellt am/ Date	29.07.2010

Vorderachse/ Front axle:

Originale Dämpfersteuerungsleitung in das mitgelieferte Elektronikbauteil einstecken. Auf die korrekte Verriegelung des Steckers achten! Anschließend originale Dämpfersteuerungsleitung mit Kabelbinder am Kabelbaum befestigen.

Run the standard damper control wire to the supplied electronic component connector. Insert the standard connector into the electronic component connector until it locks. Fix the electronic component with cable ties on the cable wire harness

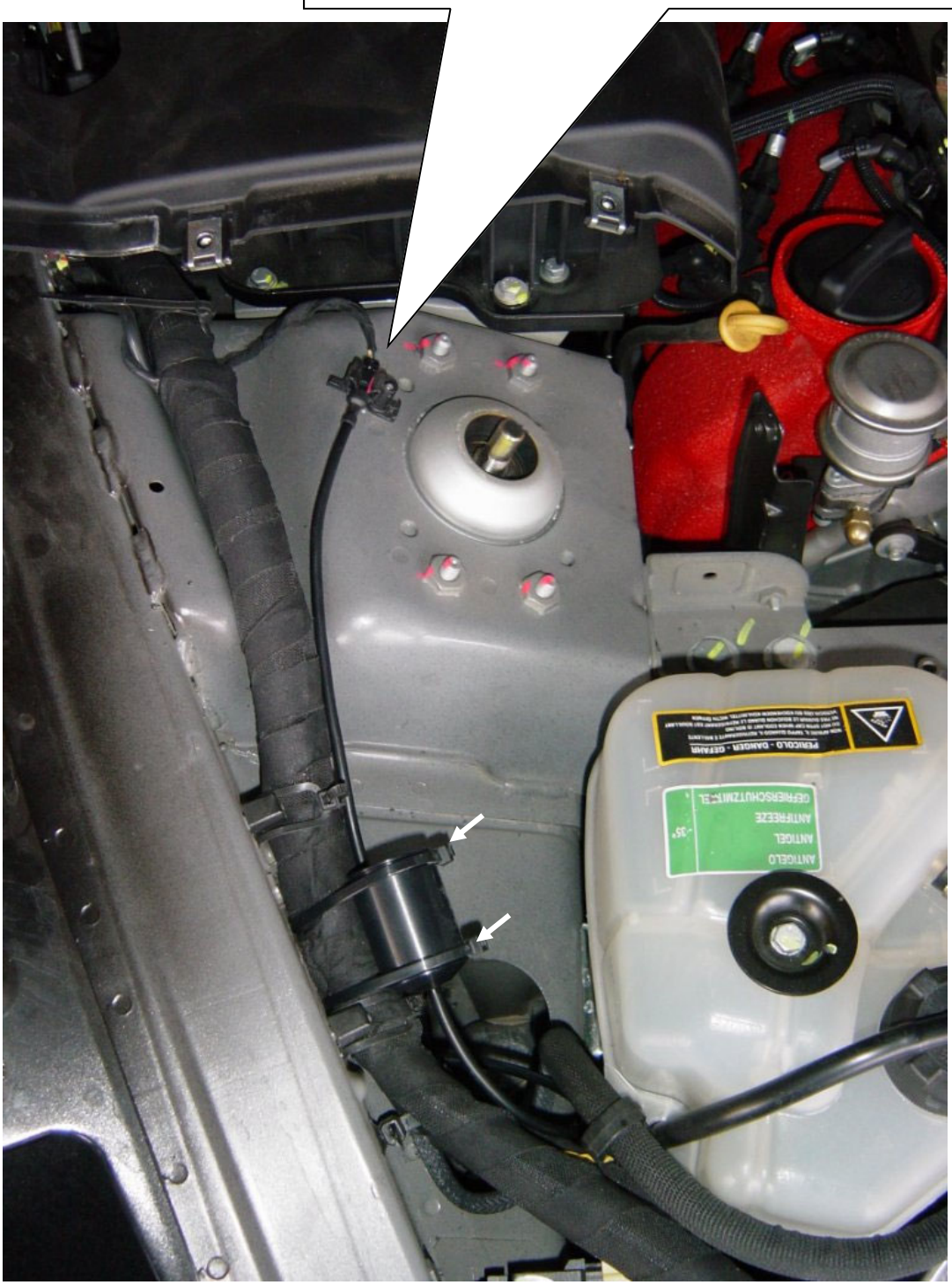

Einbauhinweise / Installation Instructions			KW automotive	
Hinweis Nr./ Instruction No.	685 10 151		Erstellt am/ Date	29.07.2010

Hinterachse/ Rear axle:

Originale Dämpfersteuerungsleitung ebenfalls in das mitgelieferte Elektronikbauteil einstecken. Auf die korrekte Verriegelung des Steckers achten! Anschließend originale Dämpfersteuerungsleitung mit Kabelbinder am Kabelbaum befestigen.

Run the standard damper control wire to the supplied electronic component connector. Insert the standard connector into the electronic component connector until it locks. Fix the electronic component with cable ties on the cable wire harness